

Spesialområde S1 Bryggerigt 62 1/5957
bolig bygget ca 1900 tilbygg ca 1925 uthus ca 1925
tidligere Hoffsten gartneri bygget av gartner R.M.Røhne
meget godt vedlikeholdt



Spesialområde S2 Vestre gate 34 1/369 byggeår 1899
bolighus og uthus
nylig oppusset



Spesialområde S2 Vestre gate 32 1/365 byggeår 1899

bolighus og uthus/garasje - oppr. tegninger i dragestil, utførelse nærmere sveitserstilen

godt vedlikeholdt – mindre endringer bl.a. vinduer, fargesetting

bebyggelse på fradelt arealer kunne ha forholdt seg bedre til opprinnelig situasjon

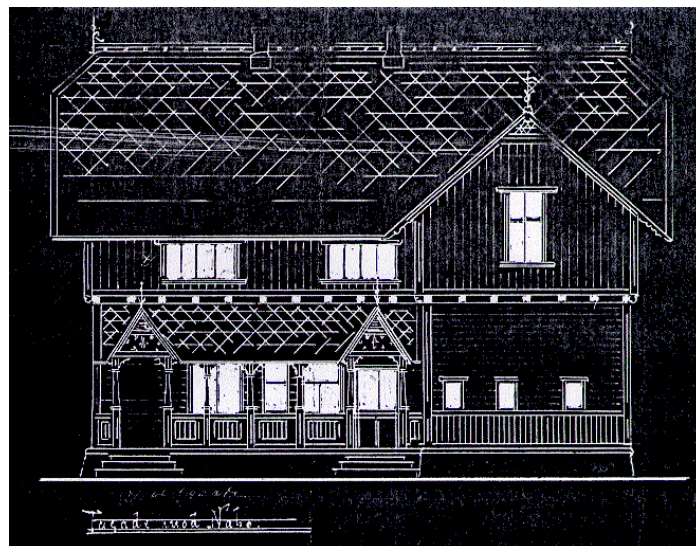
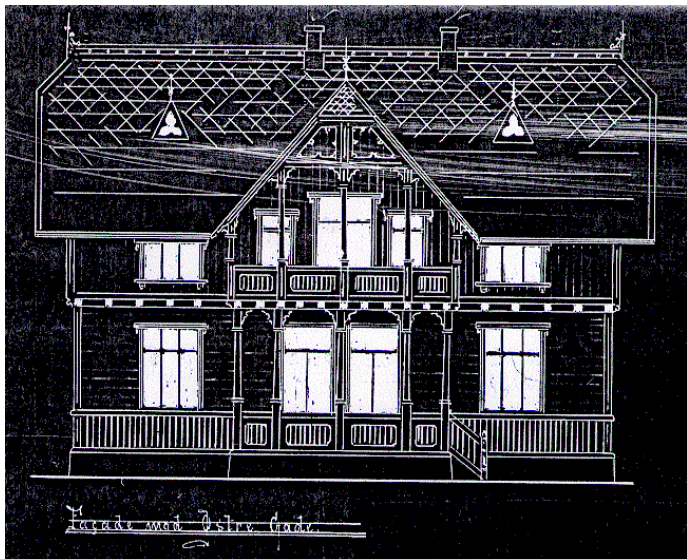

Spesialområde S2 Vestre gate 32 1/365 byggeår 1899

bolighus og uthus/garasje - oppr. tegninger i dragestil, utførelse nærmere sveitserstilen

godt vedlikeholdt – mindre endringer bl.a. vinduer, fargesetting

bebyggelse på fradelt arealer kunne ha forholdt seg bedre til opprinnelig situasjon

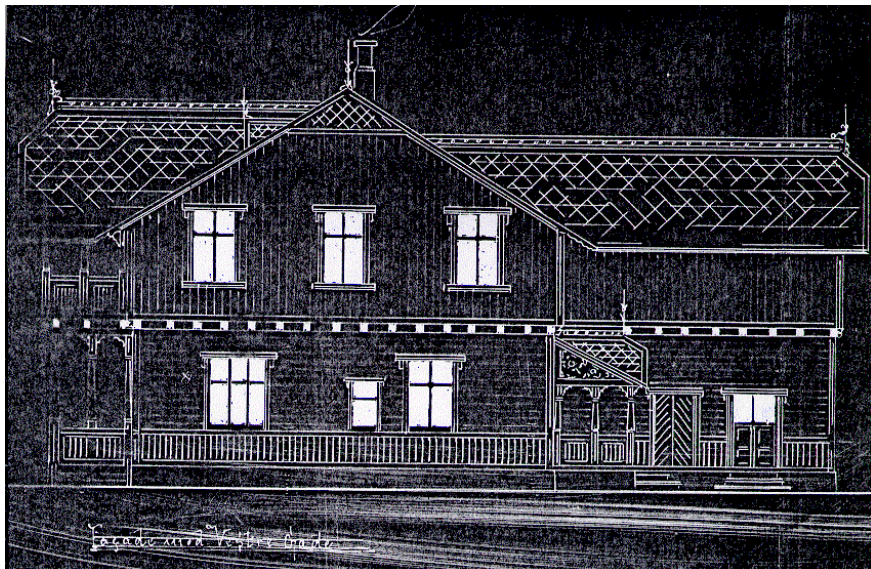

Spesialområde S3 Vestre gate 31, Solhøy 1/356 bolig og uthus

bolig bygget 1903 eternittkledd 1958 nye vinduer/balkong 1976 – oppr. melkebutikk/kontor/bolig
uthus m/stall bygget 1899 senere delvis revet – ombygget til bare uthus 1930
middels vedlikehold – en del endringer som kan tilbakeføres bl.a vinduer, eternitt-kledning

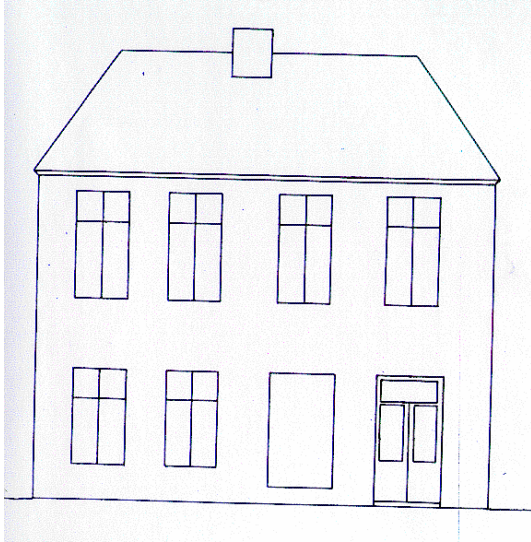

Spesialområde S4 Vestre gate 22 1/5031

leiegård m/uthus bygget 1900-1925 sidebygning bygget 1896

typisk Hamarhus med uthus – pusset tegl mot gata for øvrig tre – planlagt for en karrèsituasjon
meget godt vedlikeholdt



Spesialområde S5 Grønnegata 161 1/242
bolig bygget 1891 påbygd glassveranda sveitserstil
meget godt vedlikeholdt



Spesialområde S5: Bryggerigt 34 1/256 bygget/flyttet sannsynligvis etter byutvidelse 1878
hovedbygning er flyttet hit – var tidligere skolebygning ved Ingebergbakken i Vang
- er nå flermannsbolig
dårlig vedlikeholdt – spesielt uthus hvor brannmur i nabogrense har rast ned



Spesialområde S6 Bays gate 1 1/300

leiegård bygget 1881-96 tilbygg 1897 rehabilitert 1981

typisk Hamarhus med frontispis (tårnmotiv på hjørnet), upusset tegl mot gata og tre mot bakgård, planlagt for en karrèsituasjon

middels vedlikehold, endringer kan tilbakeføres bl.a vinduer, trekledning



Spesialområde S2, S7 og S8
Historisk furulund
med grensestein med påskrift "No 22 Hamar Bys Grændse 1878"

